



## Scheda Stabilimento balneare

Nome stabilimento balneare	NETTUNO ALBA
Indirizzo	Viale Roma, 87
Città	Marina di Pietrasanta (Lu)
Contatti	+39 0584 21721
Sito web	<a href="https://www.facebook.com/bagno.nettunoalba">https://www.facebook.com/bagno.nettunoalba</a>

**TESTATO DA:** [Associazione di Promozione sociale Handy Superabile](#) nell'estate 2023

**Nota Bene** Le informazioni che seguono si riferiscono alla data di verifica riportata in calce ad ogni scheda. **L'Associazione** non è responsabile di eventuali modifiche significative apportate dalla struttura dopo la visita.

### Sommario

Scheda Stabilimento balneare .....	1
Arrivo alla struttura .....	2
Parcheggio privato/pubblico .....	2
Percorso dal parcheggio all'ingresso principale .....	2
Reception accoglienza .....	3
Bar/ristorante .....	4
Percorsi interni e servizi comuni .....	5
Percorsi interni .....	5
Servizi igienici e doccia fruibili dagli ospiti con mobilità ridotta .....	6
Locale spogliatoio .....	8
Spiaggia .....	8
Area giochi per bambini .....	9
Piscina .....	10
Studi medici/strutture sanitarie .....	10





## Arrivo alla struttura

### Parcheggio privato/pubblico

Presenza di parcheggio privato	SI
Tipologia di fondo del parcheggio privato	ghiaia
Presenza di posto auto riservato a persone con disabilità nel parcheggio privato	Non rilevato
Parcheggio pubblico nelle vicinanze	SI
Tipologia di fondo del parcheggio pubblico	asfalto
Presenza di posto auto riservato a persone con disabilità nel parcheggio pubblico	SI
	

### Percorso dal parcheggio all'ingresso principale

Percorso dal parcheggio all'ingresso	in piano
Sono presenti indicatori e mappe tattili	NO
Larghezza utile porta/varco d'ingresso	superiore a 90 cm





### Reception accoglienza

Sistema di prenotazione ombrelloni	<input type="checkbox"/> Via web <input checked="" type="checkbox"/> Via telefono <input checked="" type="checkbox"/> In loco
Presenza di personale multilingue	SI
Presenza di piantina stabilimento con legenda servizi presenti	NO
Presenza di mappa visio-tattile	NO
Bacheca/pannelli informativi ad altezza media 130 cm in zona ben illuminata e dimensione caratteri almeno 14 dpi con rapporto contrasto superiore a 4,5:1	NO
Il Personale ha seguito corso di formazione su accoglienza persone con diverse disabilità	NO





## Bar/ristorante

Tipologia di locale	Bar/ristorante
Accesso al locale	Ristorante accessibile in piano mentre il bar è raggiungibile tramite gradino di 6 cm
Larghezza utile porta/varco d'ingresso	superiore a 90 cm
Banco del bar	superiore a 100 cm
Tipologia dei tavoli	a 4 gambi
Spazio sottostante i tavoli da terra	superiore a 70 cm
Menù multilingue	NO
Menù con caratteri large print	non rilevato
Menù in braille	NO
Servizio al tavolo per persone con disabilità	SI
Disponibilità di alimenti per celiaci	<input checked="" type="checkbox"/> pane <input checked="" type="checkbox"/> pasta <input checked="" type="checkbox"/> biscotti <input checked="" type="checkbox"/> gelati <input checked="" type="checkbox"/> alimenti pre-confezionati

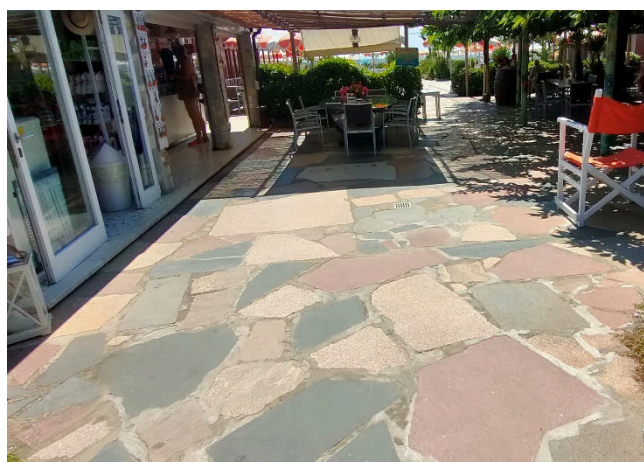

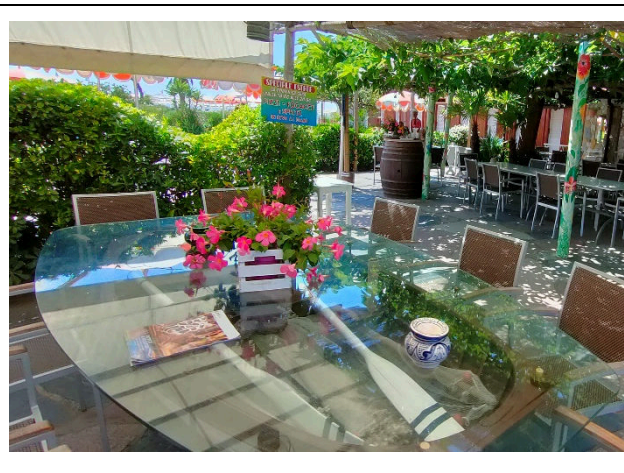
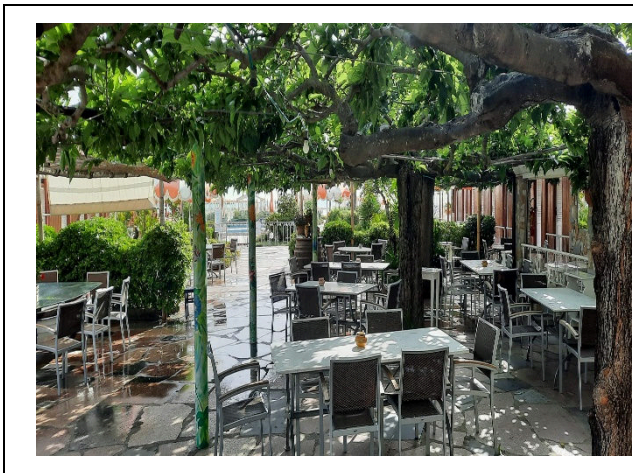

### Percorsi interni e servizi comuni

#### Percorsi interni

Indicare se i percorsi di collegamento ingresso-spiaggia sono in piano o con rampe oltre a quelli già descritti

percorsi privi di ostacoli

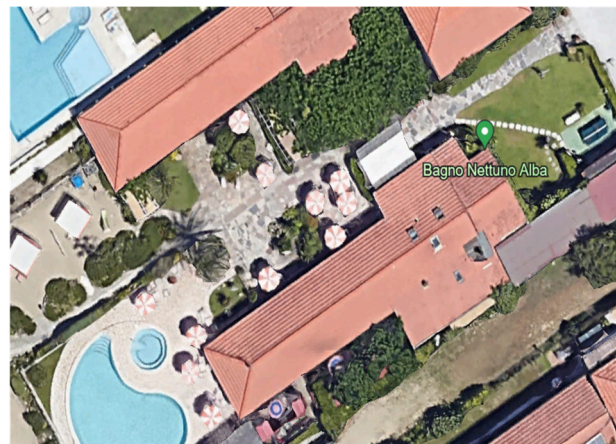



### Servizi igienici e doccia fruibili dagli ospiti con mobilità ridotta

Numero <b>servizi igienici</b> accessibili/fruibili dagli ospiti con mobilità ridotta	1
Accesso al locale	tramite rampa lunga 110 cm, larga 90 cm, pendenza 10,5 %
Larghezza utile porta d'ingresso	82 cm
Altezza WC	50 cm
Sedile WC con dente frontale aperto	SI
Maniglioni di sostegno	a sinistra del wc
Doccetta flessibile a lato del wc	NO
Spazio libero ai lati del wc	a sinistra 32 cm a destra superiore a 90 cm frontale superiore a 90 cm
Campanello elettrico/telefono	SI
Lavabo con spazio sottostante per accostamento carrozzina	62 cm
Altezza da terra bordo inferiore specchio	136 cm
Fasciatoio per neonati	NO

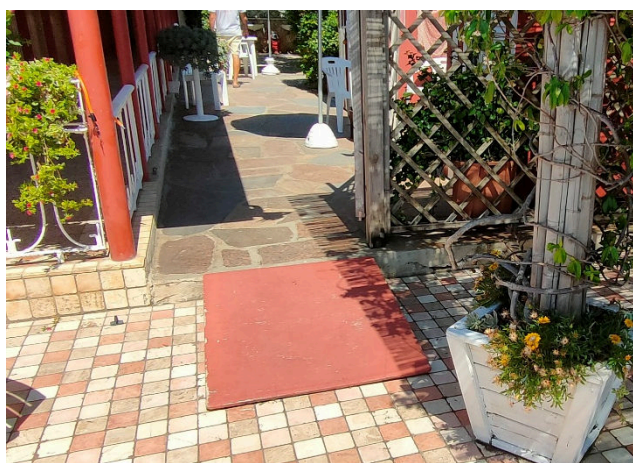



	
<p>Disponibile <b>doccia</b> accessibile agli ospiti con mobilità ridotta</p>	<p>SI separata dal locale wc</p>
<p>Accesso al locale doccia se separato dal locale wc</p>	<p>Attraverso stessa rampa utilizzata per il bagno</p>
<p>Larghezza utile porta/varco d'ingresso se separato dal locale wc</p>	<p>83 cm</p>
<p>Tipologia doccia</p>	<p>con box varco 85 cm e dimensioni 85 cm X 82 cm e tenda scorrevole</p>
<p>Doccia a filo pavimento</p>	<p>SI ma con pedana in legno amovibile di circa 5 cm di spessore</p>
<p>Sedia doccia</p>	<p>mancante</p>
<p>Maniglione di sostegno</p>	<p>mancante</p>
<p>Presenza di soffione o saliscendi</p>	<p>soffione fisso</p>
<p>Campanello elettrico/telefono</p>	<p>NO</p>





### Locale spogliatoio

Disponibile spogliatoio accessibile agli ospiti con mobilità ridotta	NO ma può essere utilizzato il locale doccia
Presenza di lettino	NO
Altezza attaccapanni da terra	attaccapanni mancante

### Spiaggia

Tipologia di spiaggia	sabbia
Accesso alla spiaggia	in piano
Passerella per raggiungere gli ombrelloni	SI
Tipologia della passerella	Piastrelle non unite con fuga di circa 1 cm
Larghezza della passerella	Non rilevata





<p>Pedana anche amovibile fra passerella e postazione ombrellone per facilitare il passaggio e lo stazionamento con la carrozzina</p>	<p>NO</p>
<p>Disponibile sedia anfibia per balneazione persone con mobilità ridotta di proprietà o tramite associazione balneari</p>	<p>SI</p>

**Area giochi per bambini**

<p>Area giochi per bambini</p>	<p>non rilevata</p>
--------------------------------	---------------------





## Piscina

La struttura dispone di piscina	SI per adulti e bambini
Accesso alla piscina	in piano
Larghezza utile varco d'ingresso	superiore a 90 cm
Accesso alla vasca	con scaletta
Ausili per balneazione ospiti con mobilità ridotta	non presenti
	

## Studi medici/strutture sanitarie

Ospedali nei pressi della struttura	<b>Ospedale Versilia SS1</b> Via Aurelia n. 335 55049 Lido di Camaiore LU Tel. 0584/6051
Altre strutture sanitarie	<b>Distretto Sanitario ASL 12 Pietrasanta</b> Via Martiri S. Anna 11 Tel. 05846058823 <b>Croce Verde</b> Via Risorgimento, 1 Forte dei Marmi Tel. 058484013 servizio dialisi e primo Soccorso gratuito per i codici bianchi



Progetto promosso da



**Regione Toscana**

---

	<p><b>Guardia medica</b> Via Martiri S. Anna Tel. 0584 616774</p> <p><b>Misericordia</b> Via Mazzini Pietrasanta Tel. 058470055</p> <p><b>Servizio medico Casa di cura “San Camillo”</b> Via P.I. da Carrara, 37 Tel. 0584 7391</p> <p><b>Servizio di dialisi c/o Croce Verde</b> Viale Italico angolo via Risorgimento Forte dei Marmi Tel. 058484013 convenzionato con AUSL</p>
--	---

TESTATO DA: **Associazione di Promozione sociale Handy Superabile in estate 2023**

---

Progetto realizzato con il contributo della



**Presidenza del  
Consiglio dei Ministri**  
Ministro per la disabilità